

# ORGANIGRAMA

MARÍA DEL CARMEN VÁZQUEZ NORES  
PRESIDENTA  
(Confraría de Pescadores de Lourizán)

ÁNGEL MOLDES MARTÍNEZ  
SECRETARIO  
(Concello de Poio)

SILVIA CARBALLO GONZÁLEZ  
VICEPRESIDENTA  
(Concello de Bueu)

PAULA MARTÍNEZ SANTOS  
TESOUREIRA  
(Concello de Sanxenxo)

MARIA RAMALLO VÁZQUEZ  
1º VOGAL  
(Concello de Marín)

CARLOS VIÉITEZ FERNÁNDEZ  
2º VOGAL  
(Concello de Meaño)

MARÍA JOSE ABILLEIRA NOVO  
3º VOGAL  
(Concello de Pontevedra)

MARÍA ELENA PADÍN GÓMEZ  
4º VOGAL  
(Confraría de Pescadores de Raxó)

SAURO MARTÍNEZ DURÁN  
5º VOGAL  
(Confraría de Sanxenxo)

MARTÍN DOMÍNGUEZ BASDEDIOS  
6º VOGAL  
(Confraría de Pescadores de Portonovo)

CÉSAR RODRÍGUEZ PIÑEIRO  
7º VOGAL  
(Confraría San Telmo de Pontevedra)

ENRIQUE GONZÁLEZ LÓPEZ  
8º VOGAL  
(Confraría de Marín)

JOSÉ BARREIRO GÓMEZ  
9º VOGAL  
(Confraría de Bueu)

JUAN CARLOS MARTÍN FRAGUEIRO  
10º VOGAL  
(Asociación de Armadores de Marín)

JOSÉ RAMÓN CALDAS  
11º VOGAL  
(APE Galicia)

JAVIER RUÍZ DE CORTÁZAR DÍAZ  
12º VOGAL  
(Club Náutico de Portonovo)

LUZ GÓMEZ SEÑORÁNS  
13º VOGAL  
(Asociación para Desenvolvemento  
Sostible do Morrazo)

JOSE LUIS ARELLANO GUIANCE  
14º VOGAL  
(Gremio de Mareantes de Pontevedra)

MIGUEL ÁNGEL ARÍS ABILLEIRA  
15º VOGAL  
(Asociación Irmandade Illa de Tambo)

# SECTOR PESQUEIRO

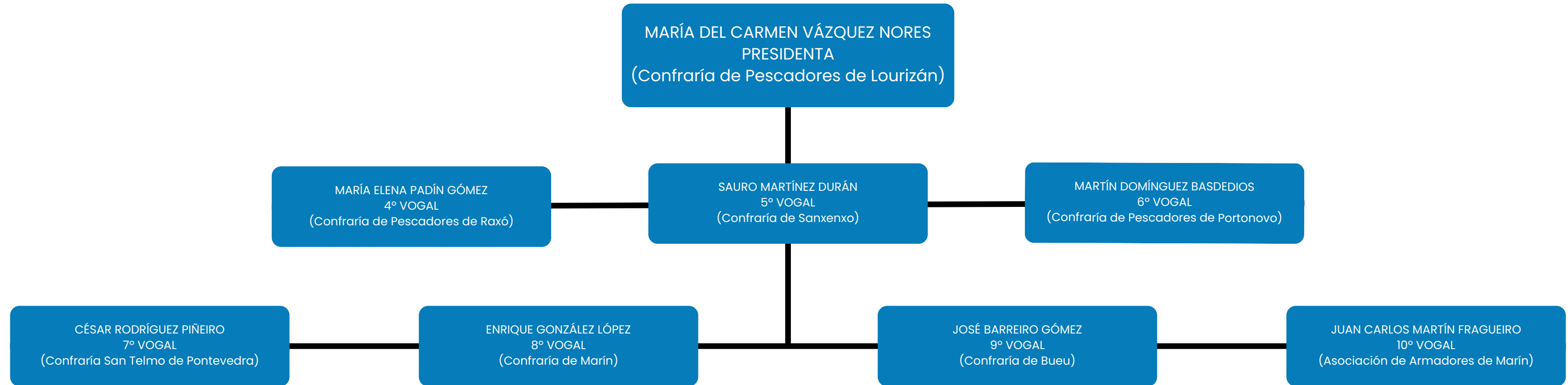

# SECTOR ECONÓMICO E LABORAL

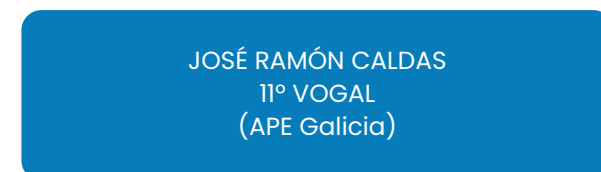

# SECTOR PÚBLICO



# SECTOR SOCIAL

